ESTADOS UNIDOS MEXICANOS

COATZINTLA

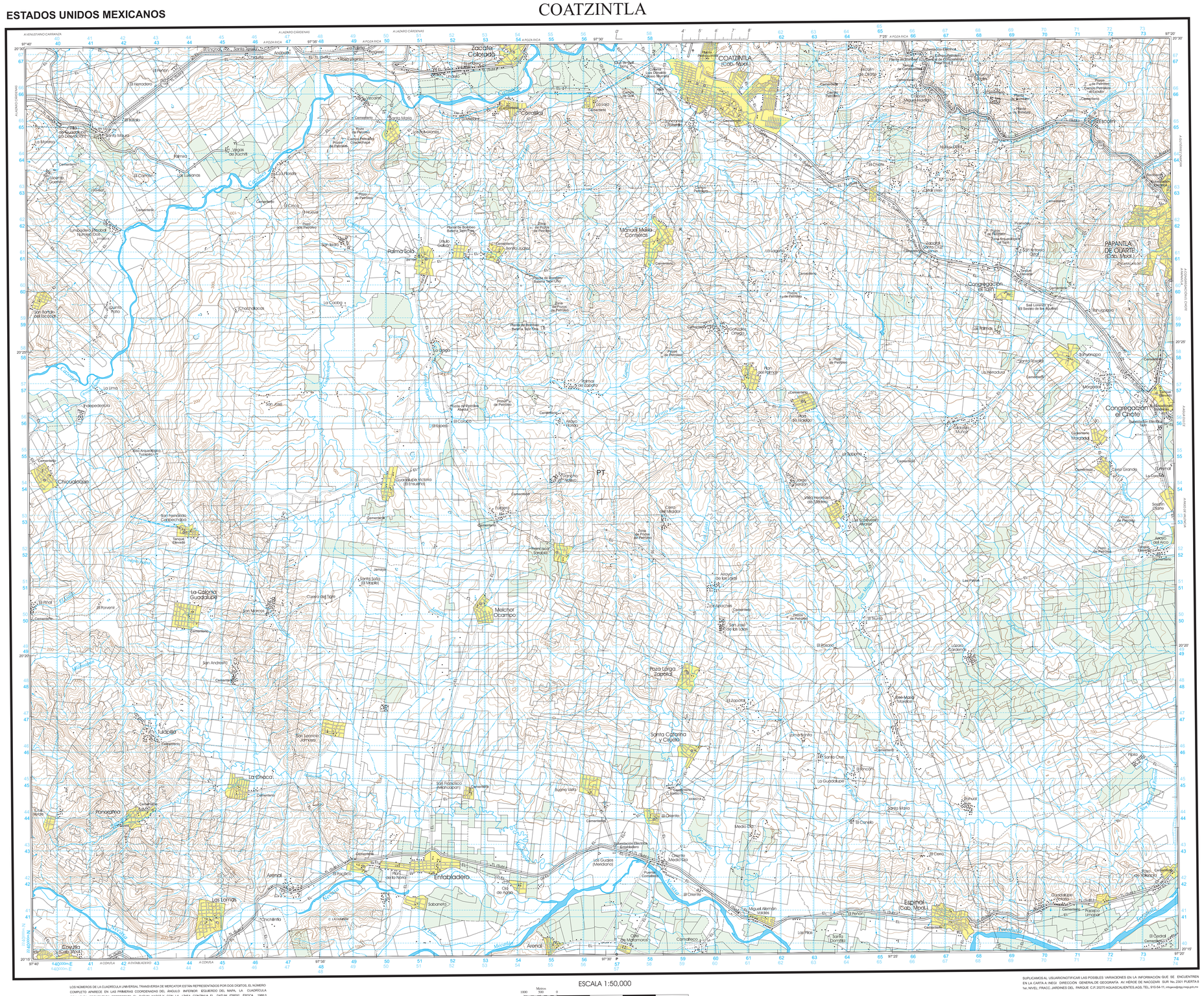
COATZINTLA (Coatz. Mpal.)
PAPANTLA DE OLARTE (Coatz. Mpal.)
Congregación el Chote
Congregación de Tajín
Manuel Maria Contreras
Palma Sola
Melchor Ocampo
Paso Larga Zapotal
Santa Catarina y Cabello
Tuxtilla
Panorámico
Entabladero
Espinal (Cab. Mpal.)
Coyutla (Cab. Mpal.)
Arenal
Comatlieco
Cerro del Metate
Cerro del Mirador
Cerro Granda
Cerro Chico
Cerro Grande
Cerro Colorado
Cerro Pelado
Cerro Pelón
Cerro Tecolote
Cerro Tecomate
Cerro Tecuanipa
Cerro Tlacotal
Cerro Tlacuilo
Cerro Tlaxcalpan
Cerro Tlaxcalpan
Cerro Tlaxcalpan